



PODER JUDICIÁRIO
JUSTIÇA DO TRABALHO
TRIBUNAL REGIONAL DO TRABALHO DA 5ª REGIÃO

PLANO INTEGRADO DO PROJETO PJE-COR

Implantar o PJe-Cor no Tribunal Regional do Trabalho da 5ª Região

| | |
|----------------|----------------------------|
| Nº do Projeto: | 2020-02 PJE-COR |
| Versão: | 1.0 |
| Autor: | CRISTIANE PEREIRA DA SILVA |
| Data: | 15/06/2020 |

Firmado por assinatura digital em 25/06/2020 09:37 pelo sistema AssineJus da Justiça do Trabalho, conforme MP 2.200-2/2001, que instituiu a Infra-Estrutura de Chaves Públicas Brasileira. Assinado por DALILA NASCIMENTO ANDRADE. Confira a autenticidade deste documento em <http://www.trt5.jus.br/default.asp?pagina=autenticidadeDoc> Identificador de autenticação: 10120062502282200281.

Firmado por assinatura digital em 24/06/2020 20:24 pelo sistema AssineJus da Justiça do Trabalho, conforme MP 2.200-2/2001, que instituiu a Infra-Estrutura de Chaves Públicas Brasileira. Assinado por ALCINO BARBOSA DE FELIZOLA SOARES. Confira a autenticidade deste documento em <http://www.trt5.jus.br/default.asp?pagina=autenticidadeDoc> Identificador de autenticação: 10120062402282126178.



PODER JUDICIÁRIO
JUSTIÇA DO TRABALHO
TRIBUNAL REGIONAL DO TRABALHO DA 5ª REGIÃO

1. CONTROLE DO DOCUMENTO

1.1. Histórico de Revisões

| Versão | Emissor | Razão para emissão | Data |
|--------|----------------------------|--------------------|------------|
| 1.0 | Cristiane Pereira da Silva | Versão inicial | 15/06/2020 |

1.2. Distribuição de Documentos

| Cópias | Destinatário (e responsável pela disseminação na sua equipe) | Localização – setor, endereço |
|--------|--|--|
| 1 | Cristiane Pereira da Silva | TRT5 – Corregedoria Regional do TRT5, Edifício Ministro Coqueijo Costa – Nazaré, 6º andar, bloco A |

1.3. Referências a outros Documentos

| Ref. | Item Referenciado |
|------|---|
| 1 | Provimento CNJ Nº 102, de 8 de junho 2020 - Dispõe sobre diretrizes e parâmetros para a implantação, utilização e o funcionamento do sistema do Processo Judicial Eletrônico nas Corregedorias (PJeCor). |
| 2 | Regulamento Geral do Tribunal Regional do Trabalho da 5ª Região. |
| 3 | Portaria Conjunta CP/CR TRT5 nº 002/2020 - Indica responsáveis pelo Projeto de Implantação do PJe-Cor neste tribunal, parte integrante do Planejamento Estratégico do Tribunal Regional do Trabalho da Quinta Região. |
| 4 | Resolução Administrativa TRT5 080/2014 – Planejamento Estratégico do TRT5. |
| 5 | Resolução Nº 145/2014 CSJT – Plano Estratégico da Justiça do Trabalho para o período de 2015 a 2020 e dá outras providências. |
| 6 | Resolução Nº 198/2014 TRT5 – Planejamento e a Gestão Estratégica do Poder Judiciário |

1.4. Controle de Acesso ao Documento

Acesso restrito.

2. INTRODUÇÃO

Firmado por assinatura digital em 25/06/2020 09:37 pelo sistema AssineJus da Justiça do Trabalho, conforme MP 2.200-2/2001, que instituiu a Infra-Estrutura de Chaves Públicas Brasileira. Assinado por DALILA NASCIMENTO ANDRADE. Confira a autenticidade deste documento em <http://www.trt5.jus.br/default.asp?pagina=autenticidadeDoc> Identificador de autenticação: 10120062502282200281.

Firmado por assinatura digital em 24/06/2020 20:24 pelo sistema AssineJus da Justiça do Trabalho, conforme MP 2.200-2/2001, que instituiu a Infra-Estrutura de Chaves Públicas Brasileira. Assinado por ALCINO BARBOSA DE FELIZOLA SOARES. Confira a autenticidade deste documento em <http://www.trt5.jus.br/default.asp?pagina=autenticidadeDoc> Identificador de autenticação: 10120062402282126178.



PODER JUDICIÁRIO
JUSTIÇA DO TRABALHO
TRIBUNAL REGIONAL DO TRABALHO DA 5ª REGIÃO

2.1. Propósito

O Plano Integrado do Projeto descreve em termos gerais o planejamento do projeto e aponta para documentos de gestão que o compõem. Será atualizado a cada necessidade e deve ser utilizado pela equipe como instrumento de trabalho na execução e controle do projeto.

2.2. Glossário de Termos

- CNJ – Conselho Nacional de Justiça;
- CSJT – Conselho Superior da Justiça do Trabalho;
- DN – Decisão Normativa;
- MGP – Metodologia de Gestão de Processos;
- PIP – Plano Integrado do Projeto;
- PP – Proposta de Projeto;
- SECOM - Secretaria de Comunicação Social
- SGE – Secretaria de Gestão Estratégica;
- SOM – Secretaria de Organização e Métodos;
- TCU – Tribunal de Contas da União;
- TI – Tecnologia da Informação;
- TRT5 – Tribunal Regional do Trabalho da 5ª Região;
- TST – Tribunal Superior do Trabalho;
- VT – Vara do Trabalho.

3. ESCOPO

O escopo deste projeto engloba uma proposta com:

- a) Implantação do Sistema PJe-Cor neste Tribunal, que compreende:
 - i. Implementação das classes processuais referentes a todos os novos procedimentos de pedidos de providências, atos normativos, representações por excesso de prazo e procedimentos de natureza disciplinar de competência da Corregedoria Regional e previstas na Tabela Processual Unificada de processos

Firmado por assinatura digital em 25/06/2020 09:37 pelo sistema AssineJus da Justiça do Trabalho, conforme MP 2.200-2/2001, que instituiu a Infra-Estrutura de Chaves Públicas Brasileira. Assinado por DALILA NASCIMENTO ANDRADE. Confira a autenticidade deste documento em <http://www.trt5.jus.br/default.asp?pagina=autenticidadeDoc> Identificador de autenticação: 10120062502282200281.

Firmado por assinatura digital em 24/06/2020 20:24 pelo sistema AssineJus da Justiça do Trabalho, conforme MP 2.200-2/2001, que instituiu a Infra-Estrutura de Chaves Públicas Brasileira. Assinado por ALCINO BARBOSA DE FELIZOLA SOARES. Confira a autenticidade deste documento em <http://www.trt5.jus.br/default.asp?pagina=autenticidadeDoc> Identificador de autenticação: 10120062402282126178.



PODER JUDICIÁRIO
JUSTIÇA DO TRABALHO
TRIBUNAL REGIONAL DO TRABALHO DA 5ª REGIÃO

- e procedimentos administrativos (art. 5º, §1, do Provimento n. 102, de 2020, do CNJ);
- ii. Publicação de provimento da Corregedoria regulamentando o uso do sistema, período de treinamento e cronograma de implantação;
 - iii. Cadastramento de usuários do sistema;
 - iv. Capacitação de usuários do sistema;
 - v. Implementação da utilização das classes processuais referentes aos novos procedimentos de pedidos de providências, atos normativos, representações por excesso de prazo e procedimentos de natureza disciplinar de competência da Corregedoria Regional existentes no PJe-Cor pelo público interno e externo; e
 - vi. Configuração do PJe-Cor nos Órgãos colegiados competentes para julgar processos administrativos em face de magistrados e os recursos contra decisões monocráticas do Corregedor Regional, observada a competência da Presidência do Tribunal para tanto, prevista no art. 10 do Provimento n. 102, de 2020, do Conselho Nacional de Justiça.

3.1 Justificativa do Projeto

O Conselho Nacional de Justiça, por meio da Resolução n. 320, de 15 de maio de 2020, alterou a Resolução CNJ n. 185/2013 para instituir a versão do PJe exclusiva para uso das Corregedorias, estabelecendo que o registro, o controle e a tramitação dos procedimentos das corregedorias dos tribunais de todos os segmentos de justiça deverão ser promovidos no sistema PJe.

Nesse sentido, a Resolução CNJ n. 320/2020 inseriu o artigo 37-A à Resolução CNJ n. 185/2013, determinando que as corregedorias dos tribunais apresentem à Corregedoria Nacional, no prazo de quinze dias, projeto que contemple cronograma de implantação do sistema PJe-Cor.

Além disso, o Conselho Nacional de Justiça publicou o Provimento n. 102, de 8 de junho de 2020, dispondo sobre as diretrizes e parâmetros para a implantação, utilização e o funcionamento do sistema do Processo Judicial Eletrônico nas Corregedorias (PJe-Cor).

Firmado por assinatura digital em 25/06/2020 09:37 pelo sistema AssineJus da Justiça do Trabalho, conforme MP 2.200-2/2001, que instituiu a Infra-Estrutura de Chaves Públicas Brasileira. Assinado por DALILA NASCIMENTO ANDRADE. Confira a autenticidade deste documento em <http://www.trt5.jus.br/default.asp?pagina=autenticidadeDoc> Identificador de autenticação: 10120062502282200281.

Firmado por assinatura digital em 24/06/2020 20:24 pelo sistema AssineJus da Justiça do Trabalho, conforme MP 2.200-2/2001, que instituiu a Infra-Estrutura de Chaves Públicas Brasileira. Assinado por ALCINO BARBOSA DE FELIZOLA SOARES. Confira a autenticidade deste documento em <http://www.trt5.jus.br/default.asp?pagina=autenticidadeDoc> Identificador de autenticação: 10120062402282126178.



PODER JUDICIÁRIO
JUSTIÇA DO TRABALHO
TRIBUNAL REGIONAL DO TRABALHO DA 5ª REGIÃO

3.2. Objetivo geral

- Implantação do PJe-COR no TRT5.

3.3. Objetivos Específicos

- Publicação de normativo que discipline o uso do sistema no TRT da 5ª Região;
- Capacitação de usuários para utilização do sistema;

3.4. Restrições

- a) Número de servidores da equipe da Secretaria da Corregedoria insuficiente para execução das atividades;
- b) Descontinuidade das práticas administrativas.

3.5. Premissas

- a) Considerando a abrangência e relevância das entregas previstas, o projeto contará com o apoio da alta administração e dos servidores da Secretaria de Gestão Estratégica, Secretaria de Organização e Métodos e da Secretaria de Tecnologia da Informação e Comunicações;
- b) Os gestores do TRT da 5ª Região fornecerão respostas tempestivas aos pedidos de informações estratégicas, táticas ou operacionais necessárias para conclusão do projeto;
- c) Disponibilidade para capacitação: magistrados e servidores;
- d) Disponibilidade de recursos materiais: espaço físico, mobiliário, suprimentos, equipamentos e sistemas de informática.

4. ALINHAMENTO ESTRATÉGICO

Firmado por assinatura digital em 25/06/2020 09:37 pelo sistema AssineJus da Justiça do Trabalho, conforme MP 2.200-2/2001, que instituiu a Infra-Estrutura de Chaves Públicas Brasileira. Assinado por DALILA NASCIMENTO ANDRADE. Confira a autenticidade deste documento em <http://www.trt5.jus.br/default.asp?pagina=autenticidadeDoc> Identificador de autenticação: 10120062502282200281.

Firmado por assinatura digital em 24/06/2020 20:24 pelo sistema AssineJus da Justiça do Trabalho, conforme MP 2.200-2/2001, que instituiu a Infra-Estrutura de Chaves Públicas Brasileira. Assinado por ALCINO BARBOSA DE FELIZOLA SOARES. Confira a autenticidade deste documento em <http://www.trt5.jus.br/default.asp?pagina=autenticidadeDoc> Identificador de autenticação: 10120062402282126178.



PODER JUDICIÁRIO
JUSTIÇA DO TRABALHO
TRIBUNAL REGIONAL DO TRABALHO DA 5ª REGIÃO

Este projeto está diretamente alinhado aos objetivos estratégicos para 2015-2020 previstos nas resoluções que instituem a estratégia nos seguintes Conselhos/Tribunais, conforme Quadro 2:

Quadro – Alinhamento estratégico

| ÓRGÃO | Documento | Objetivo estratégico | Indicador |
|-------|---|--|--|
| CSJT | Resolução Nº 145/2014 – Aprova o Plano Estratégico da Justiça do Trabalho para o período de 2015 a 2020 e dá outras providências. | Fortalecer os processos de governança e o combate à corrupção | • iGov - Meta 12 |
| TRT5 | Resolução Nº 80/2014 – Dispõe sobre o Planejamento e a Gestão Estratégica no âmbito do TRT5 e dá outras providências. | Maximizar os resultados da governança administrativa e judiciária. | • Índice de Governança da Gestão Estratégica (IGovGE) • Índice de Governança (IGov) |

5. EAP – ESTRUTURA ANÁLITICA DO PROJETO

Firmado por assinatura digital em 25/06/2020 09:37 pelo sistema AssineJus da Justiça do Trabalho, conforme MP 2.200-2/2001, que instituiu a Infra-Estrutura de Chaves Públicas Brasileira. Assinado por DALILA NASCIMENTO ANDRADE. Confira a autenticidade deste documento em <http://www.trt5.jus.br/default.asp?pagina=autenticidadeDoc> Identificador de autenticação: 10120062502282200281.

Firmado por assinatura digital em 24/06/2020 20:24 pelo sistema AssineJus da Justiça do Trabalho, conforme MP 2.200-2/2001, que instituiu a Infra-Estrutura de Chaves Públicas Brasileira. Assinado por ALCINO BARBOSA DE FELIZOLA SOARES. Confira a autenticidade deste documento em <http://www.trt5.jus.br/default.asp?pagina=autenticidadeDoc> Identificador de autenticação: 10120062402282126178.



PODER JUDICIÁRIO
JUSTIÇA DO TRABALHO
TRIBUNAL REGIONAL DO TRABALHO DA 5ª REGIÃO

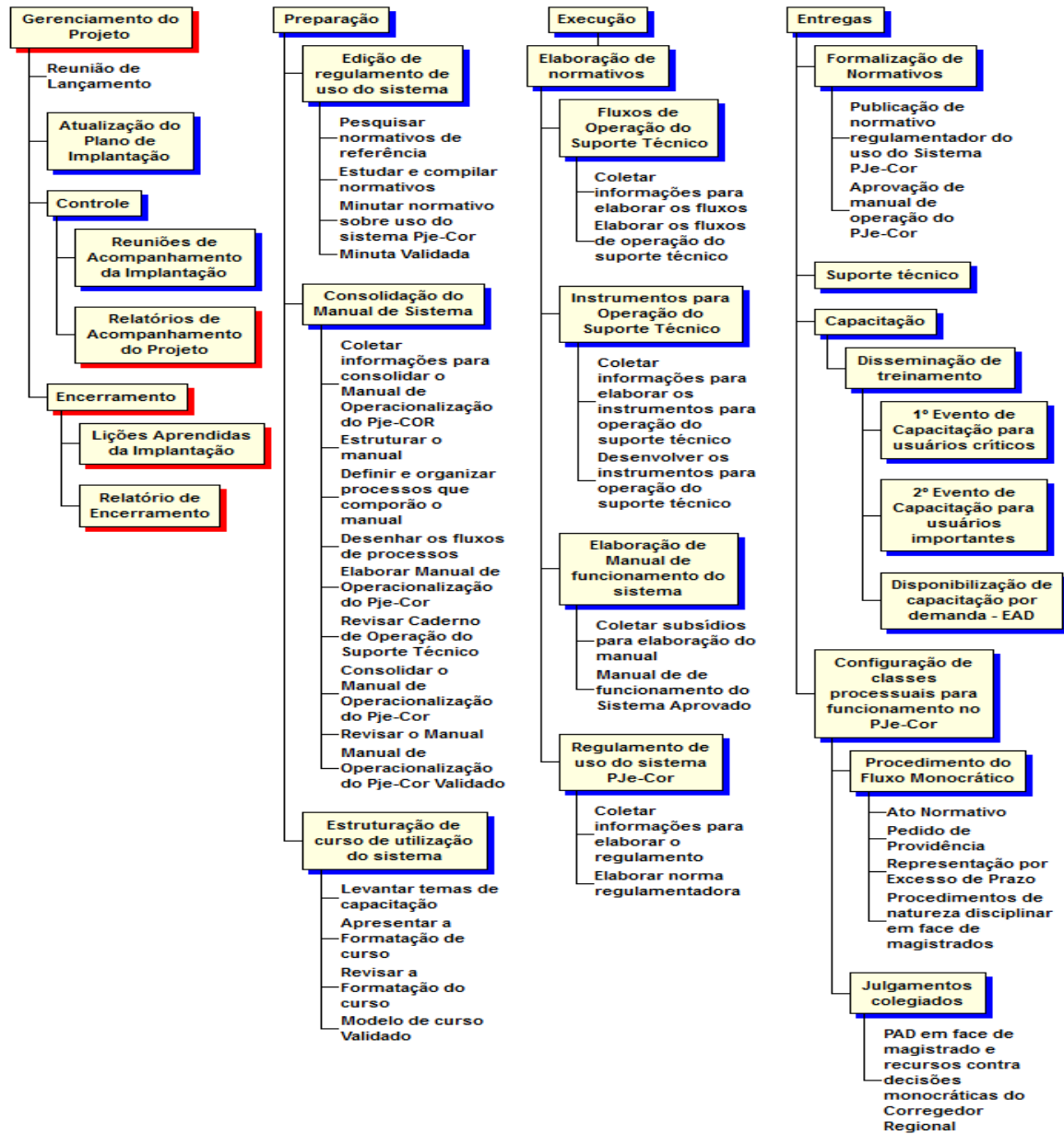

6. PRODUTOS DO PROJETO

- a) Implementação de classes processuais referentes a todos os novos procedimentos de pedidos de providências, atos normativos, representações por excesso de prazo e procedimentos de natureza disciplinar de competência da Corregedoria Regional e previstas na Tabela Processual Unificada de processos e procedimentos administrativos no PJe-Cor, do âmbito do TRT da 5ª Região;

Firmado por assinatura digital em 25/06/2020 09:37 pelo sistema AssineJus da Justiça do Trabalho, conforme MP 2.200-2/2001, que instituiu a Infra-Estrutura de Chaves Públicas Brasileira. Assinado por DALILA NASCIMENTO ANDRADE. Confira a autenticidade deste documento em <http://www.trt5.jus.br/default.asp?pagina=autenticidadeDoc> Identificador de autenticação: 10120062502282200281.

Firmado por assinatura digital em 24/06/2020 20:24 pelo sistema AssineJus da Justiça do Trabalho, conforme MP 2.200-2/2001, que instituiu a Infra-Estrutura de Chaves Públicas Brasileira. Assinado por ALCINO BARBOSA DE FELIZOLA SOARES. Confira a autenticidade deste documento em <http://www.trt5.jus.br/default.asp?pagina=autenticidadeDoc> Identificador de autenticação: 10120062402282126178.



PODER JUDICIÁRIO
JUSTIÇA DO TRABALHO
TRIBUNAL REGIONAL DO TRABALHO DA 5ª REGIÃO

- b) Publicação de provimento da Corregedoria regulamentando o uso do sistema, período de treinamento e cronograma de implantação;
- c) Cadastramento de usuários do sistema;
- d) Capacitação de usuários do sistema;
- e) Implementação da utilização das classes processuais referentes a todos os novos procedimentos de pedidos de providências, atos normativos, representações por excesso de prazo e procedimentos de natureza disciplinar de competência da Corregedoria Regional existentes no PJe-Cor pelo público interno e externo; e
- f) Configuração do PJe-Cor no Tribunal Pleno para julgar processos administrativos em face de magistrados e os recursos contra decisões monocráticas do Corregedor, observada a competência da Presidência do Tribunal para tanto, prevista no art. 10 do Provimento n. 102, de 2020, do Conselho Nacional de Justiça.

7. LISTA DE PRODUTO(S)/SERVIÇO(S)

| Seq. | Entrega | Descritivo | Planejamento |
|------|---|---|------------------------|
| 1 | Normativo da Corregedoria | Disponibilizar sobre as regras para o uso do sistema, período de treinamento e cronograma de implantação. | 25/6 a 17/9/2020 |
| 2 | Manual de utilização de Sistema | Disponibilizar aos usuários Manuais de utilização do sistema. | 20/7 a 17/9/2020 |
| 3 | Treinamento Presencial ou EAD | Habilitar usuários para realizar o uso do sistema PJe-Cor. | 10/9/2020 a 12/11/2020 |
| 4 | Suporte Técnico | Conforme Plano de Trabalho | 3/9/2020 a 24/9/2020 |
| 5 | Implementação de classes processuais referentes a todos os novos procedimentos relacionados a atos normativos de Competência da Corregedoria Regional | Conforme Plano de Trabalho | 28/9 a 16/10/2020 |
| 6 | Implementação de classes processuais referentes a todos os novos procedimentos de pedidos de providências de | Conforme Plano de Trabalho | 19/10/2020 a 6/11/2020 |

Firmado por assinatura digital em 25/06/2020 09:37 pelo sistema AssineJus da Justiça do Trabalho, conforme MP 2.200-2/2001, que instituiu a Infra-Estrutura de Chaves Públicas Brasileira. Assinado por DALILA NASCIMENTO ANDRADE. Confira a autenticidade deste documento em <http://www.trt5.jus.br/default.asp?pagina=autenticidadeDoc> Identificador de autenticação: 10120062502282200281.

Firmado por assinatura digital em 24/06/2020 20:24 pelo sistema AssineJus da Justiça do Trabalho, conforme MP 2.200-2/2001, que instituiu a Infra-Estrutura de Chaves Públicas Brasileira. Assinado por ALCINO BARBOSA DE FELIZOLA SOARES. Confira a autenticidade deste documento em <http://www.trt5.jus.br/default.asp?pagina=autenticidadeDoc> Identificador de autenticação: 10120062402282126178.



PODER JUDICIÁRIO
JUSTIÇA DO TRABALHO
TRIBUNAL REGIONAL DO TRABALHO DA 5ª REGIÃO

| | | | |
|---|---|----------------------------|------------------------|
| | Competência da Corregedoria Regional | | |
| 7 | Implementação de classes processuais referentes a todos os novos procedimentos de representações por excesso de prazo de competência da Corregedoria Regional | Conforme Plano de Trabalho | 9/11/2020 a 20/11/2020 |
| 8 | Implementação de classes processuais referentes a todos os novos procedimentos de natureza disciplinar em face de magistrados de competência da Corregedoria Regional | Conforme Plano de Trabalho | 23/11/2020 a 4/12/2020 |
| 9 | Configuração do PJe-Cor no Tribunal Pleno para julgar processos administrativos contra magistrados e os recursos contra decisões monocráticas do Corregedor | Conforme Plano de Trabalho | 19/10/2020 a 4/12/2020 |

8. MATRIZ DE RESPONSABILIDADES

| Nome - Área | Nome de Contato | Responsabilidades |
|--------------|----------------------------|--|
| Corregedoria | Juiz André Oliveira Neves | Patrocinador do projeto. Representar a alta administração do TRT5; Garantir a participação de pessoas provenientes das unidades do TRT5 envolvidas no projeto; |
| Corregedoria | Elisa Macedo Lessa | Supervisora do Projeto: servidora responsável por supervisionar o projeto, com dedicação em tempo parcial. |
| Corregedoria | Cristiane Pereira da Silva | Contribuir para definição das estratégias; gerência do processo de implantação. |

Firmado por assinatura digital em 25/06/2020 09:37 pelo sistema AssineJus da Justiça do Trabalho, conforme MP 2.200-2/2001, que instituiu a Infra-Estrutura de Chaves Públicas Brasileira. Assinado por DALILA NASCIMENTO ANDRADE. Confira a autenticidade deste documento em <http://www.trt5.jus.br/default.asp?pagina=autenticidadeDoc> Identificador de autenticação: 10120062502282200281.

Firmado por assinatura digital em 24/06/2020 20:24 pelo sistema AssineJus da Justiça do Trabalho, conforme MP 2.200-2/2001, que instituiu a Infra-Estrutura de Chaves Públicas Brasileira. Assinado por ALCINO BARBOSA DE FELIZOLA SOARES. Confira a autenticidade deste documento em <http://www.trt5.jus.br/default.asp?pagina=autenticidadeDoc> Identificador de autenticação: 10120062402282126178.



PODER JUDICIÁRIO
JUSTIÇA DO TRABALHO
TRIBUNAL REGIONAL DO TRABALHO DA 5ª REGIÃO

| Nome - Área | Nome de Contato | Responsabilidades |
|---|------------------------------|---|
| Corregedoria | Cíntia Albuquerque Brando | Manutenção da documentação e cadastramento |
| Secretária-Geral da Presidência | Maysa Oliveira Lago dos Reis | Contribuir para definição das estratégias; apoio no processo de implantação, incumbindo à Presidência do Tribunal as providências necessárias à configuração do PJeCor nos colegiados competentes para julgar os processos administrativos contra magistrados e os recursos contra decisões monocráticas do Corregedor (art. 10 do Provimento n. 102, de 2020, do Conselho Nacional de Justiça) |
| Secretária-Geral Judiciária | Lilian Campos de Brito | Contribuir para definição das estratégias; apoio no processo de implantação, incumbindo à Presidência do Tribunal as providências necessárias à configuração do PJeCor nos colegiados competentes para julgar os processos administrativos contra magistrados e os recursos contra decisões monocráticas do Corregedor (art. 10 do Provimento n. 102, de 2020, do Conselho Nacional de Justiça) |
| Secretaria do Tribunal Pleno e Órgão Especial | Naia Vieira Jardim | Diligenciar a adoção das providências necessárias à configuração do PJeCor nos colegiados competentes para julgar os processos administrativos contra magistrados e os recursos contra decisões monocráticas do Corregedor (art. 10 do Provimento n. 102, de 2020, do Conselho Nacional de Justiça) |

Firmado por assinatura digital em 25/06/2020 09:37 pelo sistema AssineJus da Justiça do Trabalho, conforme MP 2.200-2/2001, que instituiu a Infra-Estrutura de Chaves Públicas Brasileira. Assinado por DALILA NASCIMENTO ANDRADE. Confira a autenticidade deste documento em <http://www.trt5.jus.br/default.asp?pagina=autenticidadeDoc> Identificador de autenticação: 10120062502282200281.

Firmado por assinatura digital em 24/06/2020 20:24 pelo sistema AssineJus da Justiça do Trabalho, conforme MP 2.200-2/2001, que instituiu a Infra-Estrutura de Chaves Públicas Brasileira. Assinado por ALCINO BARBOSA DE FELIZOLA SOARES. Confira a autenticidade deste documento em <http://www.trt5.jus.br/default.asp?pagina=autenticidadeDoc> Identificador de autenticação: 10120062402282126178.



PODER JUDICIÁRIO
JUSTIÇA DO TRABALHO
TRIBUNAL REGIONAL DO TRABALHO DA 5ª REGIÃO

| Nome - Área | Nome de Contato | Responsabilidades |
|---|----------------------------------|---|
| Secretaria de Gestão Estratégica | Marcio Fernando Ribeiro da Silva | Contribuir com informações estratégicas e estatísticas. |
| Secretaria de Organização e Métodos | Aldemaro Sena Gomes Júnior | Contribuir com análise de fluxo de processo de trabalho; apoio no processo de implantação |
| Secretaria de Comunicação Social | Josemar Arlego Júnior | Divulgar o projeto. |
| Coordenadoria de Desenvolvimento de Pessoas | Cláudia Cristina Ferreira Jorge | Contribuir para definição de capacitação; apoio no processo de implantação. |

9. CRONOGRAMA DE ATIVIDADES

| EDT | Nome da tarefa | Duração | Início | Término |
|--------------|---|-----------------|---------------------|---------------------|
| 1 | Gerenciamento do Projeto | 150 dias | Seg 15/06/20 | Qua 13/01/21 |
| 1.1 | Reunião de Lançamento | 8 hrs | Seg 15/06/20 | Seg 15/06/20 |
| 1.2 | Atualização do Plano de Implantação | 7 dias | Ter 16/06/20 | Qua 24/06/20 |
| 1.2.1 | Atualizar Premissas e Restrições | 1 dia | Ter 16/06/20 | Ter 16/06/20 |
| 1.2.2 | Atualizar Metas e Indicadores | 1 dia | Qua 17/06/20 | Qua 17/06/20 |
| 1.2.3 | Atualizar Cronograma | 1 dia | Qui 18/06/20 | Qui 18/06/20 |
| 1.2.4 | Atualizar demais itens do Plano de Implantação, caso necessário | 2 dias | Sex 19/06/20 | Seg 22/06/20 |
| 1.2.5 | Atualizar planos complementares - riscos, recursos humanos... | 2 dias | Ter 23/06/20 | Qua 24/06/20 |
| 1.2.6 | Versão atualizada do Plano de Implantação Validada | 0 dias | Qua 24/06/20 | Qua 24/06/20 |
| 1.3 | Controle | 120 dias | Ter 30/06/20 | Qui 17/12/20 |
| 1.3.1 | Reuniões de Acompanhamento da Implantação | 118 dias | Ter 30/06/20 | Ter 15/12/20 |
| 1.3.1.1 | Reuniões de Acompanhamento da Implantação 1 | 1 dia | Ter 30/06/20 | Ter 30/06/20 |
| 1.3.1.2 | Reuniões de Acompanhamento da Implantação 2 | 1 dia | Ter 14/07/20 | Ter 14/07/20 |
| 1.3.1.3 | Reuniões de Acompanhamento da Implantação 3 | 1 dia | Ter 28/07/20 | Ter 28/07/20 |
| 1.3.1.4 | Reuniões de Acompanhamento da Implantação 4 | 1 dia | Ter 11/08/20 | Ter 11/08/20 |
| 1.3.1.5 | Reuniões de Acompanhamento da Implantação 5 | 1 dia | Ter 25/08/20 | Ter 25/08/20 |
| 1.3.1.6 | Reuniões de Acompanhamento da Implantação 6 | 1 dia | Ter 08/09/20 | Ter 08/09/20 |
| 1.3.1.7 | Reuniões de Acompanhamento da Implantação 7 | 1 dia | Ter 22/09/20 | Ter 22/09/20 |
| 1.3.1.8 | Reuniões de Acompanhamento da Implantação 8 | 1 dia | Ter 06/10/20 | Ter 06/10/20 |
| 1.3.1.9 | Reuniões de Acompanhamento da Implantação 9 | 1 dia | Ter 20/10/20 | Ter 20/10/20 |
| 1.3.1.10 | Reuniões de Acompanhamento da Implantação 10 | 1 dia | Ter 03/11/20 | Ter 03/11/20 |
| 1.3.1.11 | Reuniões de Acompanhamento da Implantação 11 | 1 dia | Ter 17/11/20 | Ter 17/11/20 |
| 1.3.1.12 | Reuniões de Acompanhamento da Implantação 12 | 1 dia | Ter 01/12/20 | Ter 01/12/20 |
| 1.3.1.13 | Reuniões de Acompanhamento da Implantação 13 | 1 dia | Ter 15/12/20 | Ter 15/12/20 |

Firmado por assinatura digital em 25/06/2020 09:37 pelo sistema AssineJus da Justiça do Trabalho, conforme MP 2.200-2/2001, que instituiu a Infra-Estrutura de Chaves Públicas Brasileira. Assinado por DALILA NASCIMENTO ANDRADE. Confira a autenticidade deste documento em <http://www.trt5.jus.br/default.asp?pagina=autenticidadeDoc> Identificador de autenticação: 10120062502282200281.

Firmado por assinatura digital em 24/06/2020 20:24 pelo sistema AssineJus da Justiça do Trabalho, conforme MP 2.200-2/2001, que instituiu a Infra-Estrutura de Chaves Públicas Brasileira. Assinado por ALCINO BARBOSA DE FELIZOLA SOARES. Confira a autenticidade deste documento em <http://www.trt5.jus.br/default.asp?pagina=autenticidadeDoc> Identificador de autenticação: 10120062402282126178.



PODER JUDICIÁRIO
JUSTIÇA DO TRABALHO
TRIBUNAL REGIONAL DO TRABALHO DA 5ª REGIÃO

| EDT | Nome da tarefa | Duração | Início | Término |
|--------------|--|-----------------|---------------------|---------------------|
| 1.3.2 | Relatórios de Acompanhamento do Projeto | 118 dias | Qui 02/07/20 | Qui 17/12/20 |
| 1.3.2.1 | Relatórios de Acompanhamento do Projeto 1 | 1 dia | Qui 02/07/20 | Qui 02/07/20 |
| 1.3.2.2 | Relatórios de Acompanhamento do Projeto 2 | 1 dia | Qui 30/07/20 | Qui 30/07/20 |
| 1.3.2.3 | Relatórios de Acompanhamento do Projeto 3 | 1 dia | Qui 27/08/20 | Qui 27/08/20 |
| 1.3.2.4 | Relatórios de Acompanhamento do Projeto 4 | 1 dia | Qui 24/09/20 | Qui 24/09/20 |
| 1.3.2.5 | Relatórios de Acompanhamento do Projeto 5 | 1 dia | Qui 22/10/20 | Qui 22/10/20 |
| 1.3.2.6 | Relatórios de Acompanhamento do Projeto 6 | 1 dia | Qui 19/11/20 | Qui 19/11/20 |
| 1.3.2.7 | Relatórios de Acompanhamento do Projeto 7 | 1 dia | Qui 17/12/20 | Qui 17/12/20 |
| 1.4 | Encerramento | 14 dias | Sex 25/12/20 | Qua 13/01/21 |
| 1.4.1 | Lições Aprendidas da Implantação | 10 dias | Sex 25/12/20 | Qui 07/01/21 |
| 1.4.1.1 | Consolidar Lições aprendidas | 10 dias | Sex 25/12/20 | Qui 07/01/21 |
| 1.4.2 | Relatório de Encerramento | 14 dias | Sex 25/12/20 | Qua 13/01/21 |
| 1.4.2.1 | Preparar relatório de encerramento | 10 dias | Sex 25/12/20 | Qui 07/01/21 |
| 1.4.2.2 | Consolidar relatório de encerramento | 3 dias | Sex 08/01/21 | Ter 12/01/21 |
| 1.4.2.3 | Apresentar relatório de encerramento | 1 dia | Qua 13/01/21 | Qua 13/01/21 |
| 1.4.2.4 | Relatório de Encerramento Validado | 0 dias | Qua 13/01/21 | Qua 13/01/21 |
| 2 | Preparação | 68 dias | Qui 25/06/20 | Ter 29/09/20 |
| 2.1 | Edição de regulamento de uso do sistema | 50 dias | Qui 25/06/20 | Qua 02/09/20 |
| 2.1.1 | Pesquisar normativos de referência | 15 dias | Qui 25/06/20 | Qua 15/07/20 |
| 2.1.2 | Estudar e compilar normativos | 15 dias | Qui 16/07/20 | Qua 05/08/20 |
| 2.1.3 | Minutar normativo sobre uso do sistema Pje-Cor | 20 dias | Qui 06/08/20 | Qua 02/09/20 |
| 2.1.4 | Minuta Validada | 0 dias | Qua 02/09/20 | Qua 02/09/20 |
| 2.2 | Consolidação do Manual de Sistema | 37 dias | Seg 20/07/20 | Qua 09/09/20 |
| 2.2.1 | Coletar informações para consolidar o Manual de Operacionalização do Pje-COR | 10 dias | Seg 20/07/20 | Sex 31/07/20 |
| 2.2.2 | Estruturar o manual | 5 dias | Seg 03/08/20 | Sex 07/08/20 |
| 2.2.3 | Definir e organizar processos que comporão o manual | 5 dias | Seg 03/08/20 | Sex 07/08/20 |
| 2.2.4 | Desenhar os fluxos de processos | 10 dias | Seg 10/08/20 | Sex 21/08/20 |
| 2.2.5 | Elaborar Manual de Operacionalização do Pje-Cor | 5 dias | Seg 24/08/20 | Sex 28/08/20 |
| 2.2.6 | Revisar Caderno de Operação do Suporte Técnico | 3 dias | Seg 31/08/20 | Qua 02/09/20 |
| 2.2.7 | Consolidar o Manual de Operacionalização do Pje-Cor | 2 dias | Qui 03/09/20 | Sex 04/09/20 |
| 2.2.8 | Revisar o Manual | 2 dias | Ter 08/09/20 | Qua 09/09/20 |
| 2.2.9 | Manual de Operacionalização do Pje-Cor Validado | 0 dias | Qua 09/09/20 | Qua 09/09/20 |
| 2.3 | Estruturação de curso de utilização do sistema | 14 dias | Qui 10/09/20 | Ter 29/09/20 |
| 2.3.1 | Levantar temas de capacitação | 8 dias | Qui 10/09/20 | Seg 21/09/20 |
| 2.3.2 | Apresentar a Formatação de curso | 2 dias | Ter 22/09/20 | Qua 23/09/20 |
| 2.3.3 | Revisar a Formatação do curso | 4 dias | Qui 24/09/20 | Ter 29/09/20 |
| 2.3.4 | Modelo de curso Validado | 0 dias | Ter 29/09/20 | Ter 29/09/20 |
| 3 | Execução | 8 dias | Qui 03/09/20 | Ter 15/09/20 |
| 3.1 | Elaboração de normativos | 8 dias | Qui 03/09/20 | Ter 15/09/20 |

Firmado por assinatura digital em 25/06/2020 09:37 pelo sistema AssineJus da Justiça do Trabalho, conforme MP 2.200-2/2001, que instituiu a Infra-Estrutura de Chaves Públicas Brasileira. Assinado por DALILA NASCIMENTO ANDRADE. Confira a autenticidade deste documento em <http://www.trt5.jus.br/default.asp?pagina=autenticidadeDoc> Identificador de autenticação: 10120062502282200281.

Firmado por assinatura digital em 24/06/2020 20:24 pelo sistema AssineJus da Justiça do Trabalho, conforme MP 2.200-2/2001, que instituiu a Infra-Estrutura de Chaves Públicas Brasileira. Assinado por ALCINO BARBOSA DE FELIZOLA SOARES. Confira a autenticidade deste documento em <http://www.trt5.jus.br/default.asp?pagina=autenticidadeDoc> Identificador de autenticação: 10120062402282126178.



PODER JUDICIÁRIO
JUSTIÇA DO TRABALHO
TRIBUNAL REGIONAL DO TRABALHO DA 5ª REGIÃO

| EDT | Nome da tarefa | Duração | Início | Término |
|----------------|--|----------------|---------------------|---------------------|
| 3.1.1 | Fluxos de Operação do Suporte Técnico | 8 dias | Qui 03/09/20 | Ter 15/09/20 |
| 3.1.1.1 | Coletar informações para elaborar os fluxos | 3 dias | Qui 03/09/20 | Ter 08/09/20 |
| 3.1.1.2 | Elaborar os fluxos de operação do suporte técnico | 5 dias | Qua 09/09/20 | Ter 15/09/20 |
| 3.1.2 | Instrumentos para Operação do Suporte Técnico | 8 dias | Qui 03/09/20 | Ter 15/09/20 |
| 3.1.2.1 | Coletar informações para elaborar os instrumentos para operação do suporte técnico | 2 dias | Qui 03/09/20 | Sex 04/09/20 |
| 3.1.2.2 | Desenvolver os instrumentos para operação do suporte técnico | 6 dias | Ter 08/09/20 | Ter 15/09/20 |
| 3.1.3 | Elaboração de Manual de funcionamento do sistema | 5 dias | Qua 09/09/20 | Ter 15/09/20 |
| 3.1.3.1 | Coletar subsídios para elaboração do manual | 5 dias | Qua 09/09/20 | Ter 15/09/20 |
| 3.1.3.2 | Manual de de funcionamento do Sistema Aprovado | 0 dias | Ter 15/09/20 | Ter 15/09/20 |
| 3.1.4 | Regulamento de uso do sistema PJe-Cor | 8 dias | Qui 03/09/20 | Ter 15/09/20 |
| 3.1.4.1 | Coletar informações para elaborar o regulamento | 3 dias | Qui 03/09/20 | Ter 08/09/20 |
| 3.1.4.2 | Elaborar norma regulamentadora | 5 dias | Qua 09/09/20 | Ter 15/09/20 |
| 4 | Entregas | 56 dias | Qua 16/09/20 | Sex 04/12/20 |
| 4.1 | Formalização de Normativos | 2 dias | Qua 16/09/20 | Qui 17/09/20 |
| 4.1.1 | Publicação de normativo regulamentador do uso do Sistema PJe-Cor | 2 dias | Qua 16/09/20 | Qui 17/09/20 |
| 4.1.2 | Aprovação de manual de operação do PJe-Cor | 0 dias | Qui 17/09/20 | Qui 17/09/20 |
| 4.2 | Suporte técnico | 5 dias | Sex 18/09/20 | Qui 24/09/20 |
| 4.2.1 | Estruturação de suporte técnico ao sistema Pje-Cor | 5 dias | Sex 18/09/20 | Qui 24/09/20 |
| 4.3 | Capacitação | 31 dias | Ter 29/09/20 | Qui 12/11/20 |
| 4.3.1 | Disseminação de treinamento | 31 dias | Ter 29/09/20 | Qui 12/11/20 |
| 4.3.1.1 | 1º Evento de Capacitação para usuários críticos | 13 dias | Ter 29/09/20 | Sex 16/10/20 |
| 4.3.1.1.1 | Planejar o 1º evento de capacitação | 2 dias | Ter 29/09/20 | Qua 30/09/20 |
| 4.3.1.1.2 | Preparar material para evento | 9 dias | Qui 01/10/20 | Qua 14/10/20 |
| 4.3.1.1.3 | Organizar o evento | 9 dias | Qui 01/10/20 | Qua 14/10/20 |
| 4.3.1.1.4 | Realizar o evento | 2 dias | Qui 15/10/20 | Sex 16/10/20 |
| 4.3.1.1.5 | 1º Evento de Capacitação Concluído | 0 dias | Sex 16/10/20 | Sex 16/10/20 |
| 4.3.1.2 | 2º Evento de Capacitação para usuários importantes | 10 dias | Seg 19/10/20 | Sex 30/10/20 |
| 4.3.1.2.1 | Planejar o 2º evento de capacitação | 2 dias | Seg 19/10/20 | Ter 20/10/20 |
| 4.3.1.2.2 | Preparar material para evento | 6 dias | Qua 21/10/20 | Qua 28/10/20 |
| 4.3.1.2.3 | Organizar o evento | 6 dias | Qua 21/10/20 | Qua 28/10/20 |
| 4.3.1.2.4 | Realizar o evento | 2 dias | Qui 29/10/20 | Sex 30/10/20 |
| 4.3.1.2.5 | 2º Evento de Capacitação Concluído | 0 dias | Sex 30/10/20 | Sex 30/10/20 |
| 4.3.1.3 | Disponibilização de capacitação por demanda - EAD | 8 dias | Ter 03/11/20 | Qui 12/11/20 |
| 4.3.1.3.1 | Desenhar o formato do curso EAD | 3 dias | Ter 03/11/20 | Qui 05/11/20 |
| 4.3.1.3.2 | Definir procedimentos da utilização da capacitação EAD | 3 dias | Sex 06/11/20 | Ter 10/11/20 |
| 4.3.1.3.3 | Preparar o conteúdo publicitário | 2 dias | Qua 11/11/20 | Qui 12/11/20 |
| 4.3.1.3.4 | Publicação de curso EAD por demanda | 0 dias | Qui 12/11/20 | Qui 12/11/20 |
| 4.4 | Configuração de classes processuais para funcionamento no PJe-Cor | 48 dias | Seg 28/09/20 | Sex 04/12/20 |

Firmado por assinatura digital em 25/06/2020 09:37 pelo sistema AssineJus da Justiça do Trabalho, conforme MP 2.200-2/2001, que instituiu a Infra-Estrutura de Chaves Públicas Brasileira. Assinado por DALILA NASCIMENTO ANDRADE. Confira a autenticidade deste documento em <http://www.trt5.jus.br/default.asp?pagina=autenticidadeDoc> Identificador de autenticação: 10120062502282200281.

Firmado por assinatura digital em 24/06/2020 20:24 pelo sistema AssineJus da Justiça do Trabalho, conforme MP 2.200-2/2001, que instituiu a Infra-Estrutura de Chaves Públicas Brasileira. Assinado por ALCINO BARBOSA DE FELIZOLA SOARES. Confira a autenticidade deste documento em <http://www.trt5.jus.br/default.asp?pagina=autenticidadeDoc> Identificador de autenticação: 10120062402282126178.



PODER JUDICIÁRIO
JUSTIÇA DO TRABALHO
TRIBUNAL REGIONAL DO TRABALHO DA 5ª REGIÃO

| EDT | Nome da tarefa | Duração | Início | Término |
|--------------|--|----------------|---------------------|---------------------|
| 4.4.1 | Procedimento do Fluxo Monocrático | 48 dias | Seg 28/09/20 | Sex 04/12/20 |
| 4.4.1.1 | Ato Normativo | 14 dias | Seg 28/09/20 | Sex 16/10/20 |
| 4.4.1.2 | Pedido de Providência | 14 dias | Seg 19/10/20 | Sex 06/11/20 |
| 4.4.1.3 | Representação por Excesso de Prazo | 10 dias | Seg 09/11/20 | Sex 20/11/20 |
| 4.4.1.4 | Procedimentos de natureza disciplinar em face de magistrados | 10 dias | Seg 23/11/20 | Sex 04/12/20 |
| 4.4.2 | Julgamentos colegiados | 34 dias | Seg 19/10/20 | Sex 04/12/20 |
| 4.4.2.1 | PAD em face de magistrado e recursos contra decisões monocráticas do Corregedor Regional | 34 dias | Seg 19/10/20 | Sex 04/12/20 |

10. LISTA DE RISCOS

Classificação dos riscos que podem influenciar na realização do projeto, considerando sua probabilidade e impacto:

| Planilha de Gestão de Riscos | | | | | | | |
|------------------------------|---|----------------------------------|---------------|---------|------------------------|---------------|---|
| Risco (ID) | Causa | Efeito (Impacto no Projeto) | Probabilidade | Impacto | Classificação do Risco | Tipo de Ação | Descrição da Ação |
| RSC01 | Problemas/Atrasos no suporte que deve ser dado pelo Departamento de Tecnologia da Informação e Comunicação do CNJ para funcionamento adequado do Sistema. | Atraso na implantação do PJe-Cor | Média | Alto | Crítico | Mitigar | Entrar em contato pelo endereço eletrônico sistemasnacionais@cnj.jus.br ou pelo telefone (61) 2326-5353 (dias úteis das 8h às 20h). |
| RSC02 | Necessidades de adequação de fluxo, classes processuais ou funcionalidades. | Atraso na implantação do PJe-Cor | Médio | Alto | Crítico | Mitigar | Entrar em contato pelo endereço eletrônico pjecor@cnj.jus.br |
| RSC03 | Problemas na implementação de ações pela Administração do TRT5 quanto à configuração do PJe-Cor nos colegiados. | Atraso na implantação do PJe-Cor | Baixo | Alto | Médio | Contingenciar | Buscar auxílio no CNJ e na STI do TRT5. |

Firmado por assinatura digital em 25/06/2020 09:37 pelo sistema AssineJus da Justiça do Trabalho, conforme MP 2.200-2/2001, que instituiu a Infra-Estrutura de Chaves Públicas Brasileira. Assinado por DALILA NASCIMENTO ANDRADE. Confira a autenticidade deste documento em <http://www.trt5.jus.br/default.asp?pagina=autenticidadeDoc> Identificador de autenticação: 10120062502282200281.

Firmado por assinatura digital em 24/06/2020 20:24 pelo sistema AssineJus da Justiça do Trabalho, conforme MP 2.200-2/2001, que instituiu a Infra-Estrutura de Chaves Públicas Brasileira. Assinado por ALCINO BARBOSA DE FELIZOLA SOARES. Confira a autenticidade deste documento em <http://www.trt5.jus.br/default.asp?pagina=autenticidadeDoc> Identificador de autenticação: 10120062402282126178.



PODER JUDICIÁRIO
JUSTIÇA DO TRABALHO
TRIBUNAL REGIONAL DO TRABALHO DA 5ª REGIÃO

| | | | | | | | |
|-------|--|----------------------------------|-------|-------|-------|---------------|------------------------------------|
| RSC04 | Problemas com o treinamento dos usuários | Atraso na implantação do PJe-Cor | Baixo | Médio | Médio | Contingenciar | Buscar auxílio junto à EJ do TRT5. |
|-------|--|----------------------------------|-------|-------|-------|---------------|------------------------------------|

11. ESTIMATIVA DE AQUISIÇÕES

Levando-se em consideração que para implementação das ações serão realizadas reuniões e contatos com as áreas internas do TRT da 5ª Região e gestores das áreas de negócio, estima-se que, nesse ponto, não haverá custos excedentes para este Tribunal, exceto a utilização de equipamentos para apresentações e a impressão de documentos.

Haverá custo para realização de treinamento do grupo de trabalho para saneamento dos processos e utilização dos sistemas.

12. PLANO DE COMUNICAÇÃO

| Matriz de Comunicação | | | | | |
|-------------------------------------|--------------------------|--------------------|--|--------------------------|--|
| Ação | Meios | Responsável | Envolvidos | Periodicidade | Local |
| Reunião de Alinhamento e Kick-off | Reunião e Ata de Reunião | Gerente do Projeto | Presidência/Corregedoria/ Secretaria Geral Judiciária/ Secretaria de Organização e Métodos/ Secretaria de Gestão Estratégica / Secretaria do Pleno e Órgão Especial/ Coordenadoria de Desenvolvimento de Pessoas | Início do Projeto | Videoconferência |
| Reunião de Acompanhamento | Reunião e Ata de Reunião | Gerente do Projeto | Presidência/Corregedoria/ Secretaria Geral Judiciária/ Secretaria de Organização e Métodos/ Secretaria de Gestão Estratégica / Secretaria do Pleno e Órgão Especial/ Coordenadoria de Desenvolvimento de Pessoas | Mensal | Videoconferência /Sala de reuniões da Corregedoria |
| Reunião para entrega dos resultados | Reunião e Ata de Reunião | Gerente do Projeto | Presidência/Corregedoria/ Secretaria Geral Judiciária/ Secretaria de Organização e Métodos/ Secretaria de Gestão Estratégica / Secretaria do Pleno e Órgão Especial/ Coordenadoria de Desenvolvimento de Pessoas | Ao final de cada entrega | Videoconferência /Sala de reuniões da Corregedoria |

Firmado por assinatura digital em 25/06/2020 09:37 pelo sistema AssineJus da Justiça do Trabalho, conforme MP 2.200-2/2001, que instituiu a Infra-Estrutura de Chaves Públicas Brasileira. Assinado por DALILA NASCIMENTO ANDRADE. Confira a autenticidade deste documento em <http://www.trt5.jus.br/default.asp?pagina=autenticidadeDoc> Identificador de autenticação: 10120062502282200281.

Firmado por assinatura digital em 24/06/2020 20:24 pelo sistema AssineJus da Justiça do Trabalho, conforme MP 2.200-2/2001, que instituiu a Infra-Estrutura de Chaves Públicas Brasileira. Assinado por ALCINO BARBOSA DE FELIZOLA SOARES. Confira a autenticidade deste documento em <http://www.trt5.jus.br/default.asp?pagina=autenticidadeDoc> Identificador de autenticação: 10120062402282126178.



PODER JUDICIÁRIO
JUSTIÇA DO TRABALHO
TRIBUNAL REGIONAL DO TRABALHO DA 5ª REGIÃO

| | | | | | |
|---|------------------------------------|----------------------------|--|--------------------------|--|
| Reunião para entrega final dos resultados | Reunião e Ata de Reunião | Gerente do Projeto | Presidência/Corregedoria/ Secretaria Geral Judiciária/ Secretaria de Organização e Métodos/ Secretaria de Gestão Estratégica / Secretaria do Pleno e Órgão Especial/ Coordenadoria de Desenvolvimento de Pessoas | Ao final do projeto | Vídeoconferência /Sala de reuniões da Corregedoria |
| Divulgação seletiva dos resultados | Notícia página do TRT5 na internet | SECOM e Gerente do Projeto | Presidência, Corregedoria, Secretaria de Comunicação Social, Secretaria Geral Judiciária e Secretaria Geral da Presidência | Ao final de cada entrega | Internet |

12.1 Software de Gerenciamento de Projetos

Serão utilizadas Planilhas Eletrônicas e o PROAD.

12.2 Regras de uso do E-mail

O e-mail será utilizado para convocação de reuniões, comunicação de problemas, riscos, comunicação entre equipe técnica e envio de documentos (atas, relatórios), entre outros.

O e-mail deve ser tratado com parcimônia para situações críticas, que devem ser preferencialmente tratadas ao telefone ou pessoalmente, em reuniões.

12.3 Reuniões do Projeto

As reuniões serão reportadas em atas, respeitando o cronograma do projeto.

12.4 Guarda e acesso aos documentos

Os documentos serão arquivados eletronicamente, sob responsabilidade do gerente do projeto.

13. APROVAÇÃO DO PLANO INTEGRADO DO PROJETO E AUTORIZAÇÃO DE EXECUÇÃO

| Aprovado por | Data | Assinatura |
|--------------|------|------------|
|--------------|------|------------|

Firmado por assinatura digital em 25/06/2020 09:37 pelo sistema AssineJus da Justiça do Trabalho, conforme MP 2.200-2/2001, que instituiu a Infra-Estrutura de Chaves Públicas Brasileira. Assinado por DALILA NASCIMENTO ANDRADE. Confira a autenticidade deste documento em <http://www.trt5.jus.br/default.asp?pagina=autenticidadeDoc> Identificador de autenticação: 10120062502282200281.

Firmado por assinatura digital em 24/06/2020 20:24 pelo sistema AssineJus da Justiça do Trabalho, conforme MP 2.200-2/2001, que instituiu a Infra-Estrutura de Chaves Públicas Brasileira. Assinado por ALCINO BARBOSA DE FELIZOLA SOARES. Confira a autenticidade deste documento em <http://www.trt5.jus.br/default.asp?pagina=autenticidadeDoc> Identificador de autenticação: 10120062402282126178.



PODER JUDICIÁRIO
JUSTIÇA DO TRABALHO
TRIBUNAL REGIONAL DO TRABALHO DA 5ª REGIÃO

| | | |
|--|------------|--|
| DESEMBARGADORA DALILA NASCIMENTO ANDRADE | 24/06/2020 | |
| DESEMBARGADOR ALCINO FELIZOLA | 24/06/2020 | |

Firmado por assinatura digital em 25/06/2020 09:37 pelo sistema AssineJus da Justiça do Trabalho, conforme MP 2.200-2/2001, que instituiu a Infra-Estrutura de Chaves Públicas Brasileira. Assinado por DALILA NASCIMENTO ANDRADE. Confira a autenticidade deste documento em <http://www.trt5.jus.br/default.asp?pagina=autenticidadeDoc> Identificador de autenticação: 10120062502282200281.

Firmado por assinatura digital em 24/06/2020 20:24 pelo sistema AssineJus da Justiça do Trabalho, conforme MP 2.200-2/2001, que instituiu a Infra-Estrutura de Chaves Públicas Brasileira. Assinado por ALCINO BARBOSA DE FELIZOLA SOARES. Confira a autenticidade deste documento em <http://www.trt5.jus.br/default.asp?pagina=autenticidadeDoc> Identificador de autenticação: 10120062402282126178.