

CONSTRUÇÃO DO FÓRUM TRABALHISTA DE CONCEIÇÃO DO COITÉ/BA



Construtora: CAABA ENGENHARIA LTDA

CNPJ: 42.370.957/0001-70

Fiscal responsável pelo TRT5: Eng.º Fernando Sá Menezes

1.	Objeto	Prazo	Data	Valor
1.1	Contrato inicial	240 dias	04.09.2015	R\$ 1.702.975,23
1.1	1º aditamento contratual de serviço			R\$ 91.602,11
1.2	1º termo de supressão			R\$ 4.037,39

2.	Execução física até:30.04.2016	
	Descrição da Etapa	Percentual
2.1	Serviços preliminares	86%
2.2	Fundações	100%
2.3	Estrutura	100%
2.4	Alvenaria	100%
2.5	Revestimentos	100%
2.6	Pintura	80%
2.7	Tetos e forros	100%
2.8	Esquadrias	100%
2.9	Cobertura	100%
2.10	Instalações elétricas	85%
2.11	Pavimentação	100%
2.12	Instalações hidrosanitárias	87%
2.13	Instalações lógicas	53%
2.14	Instalações de Combate a incêndio	80%

3.	Execução financeira até : 30.04.2015	
	Descrição do objeto	Valor pago
3.1	Contrato	R\$ 1.702.975,23
3.2	1ª medição	R\$ 212.620,54
3.2	2ª medição	R\$ 227.740,43
3.3	3ª medição	R\$ 225.586,45
3.4	4ª medição	R\$179.190,75
3.5	5ª medição	R\$169.992,52
3.6	6ª medição	R\$203.228,56
3.7	7ª medição	R\$317.813,48
3.8	8ª medição	
3.4	Total pago	R\$ 1.536.172,73
	1º aditamento – (1ª e 2ª medição)	R\$70.452,49
	1º aditamento – (3ª e 4ª medição)	R\$21.146,18

4.	Fotos	Data:
----	-------	-------

4.1 Forros, portas,
pavimentação e
instalações elétricas e
de combate a
incêndio



4.2	Portas, pintura, instalações elétricas e contra incêndio	 A photograph of an interior hallway. The walls are white, and the floor is light-colored concrete. A dark wood door with a small window is the central focus. There are electrical conduits and a light fixture on the ceiling.
4.3	Fachada	 A photograph of the exterior facade of a white, modern building. The building has large windows and a set of stairs leading to the entrance. The foreground is paved with cobblestones.

4.4	Fachada	
-----	---------	---

REFORMA DO FÓRUM TRABALHISTA DE ILHÉUS/BA

Construtora: **POTENCIAL ENGENHARIA E INSTALAÇÕES LTDA**
 CNPJ: 01.724.109/0021-34
 Fiscal responsável pelo TRT5: Eng.º Vanderlan Almeida Fontes

1.	Objeto	Prazo	Data	Valor (R\$)
1.1	Contrato inicial	180 dias	11/01/2016	1.189.999,99
1.2	Término do Prazo de Execução	-	11/07/2016	-
1.3	Valor Final do Contrato	-	-	1.189.999,99



2.	Execução Física até 04/04/2016	
	DESCRIÇÃO DA ETAPA	Percentual (%)
2.1	ADMINISTRAÇÃO LOCAL	11,67
2.2	SERVIÇOS PRELIMINARES	14,43
2.3	FUNDAÇÕES	47,70
2.4	ESTRUTURA	14,99
2.5	DEMOLIÇÃO E RETIRADAS	48,69
2.6	ALVENARIA DE VEDAÇÃO E COMPLEMENTOS	10,13
2.7	COBERTURA	33,12
2.8	REVESTIMENTO DE PAREDE	5,41
2.9	PAVIMENTAÇÃO E ARREIMATE	-
2.10	ESQUADRIAS E PORTAS	-
2.11	FORROS	-
2.12	DIVERSOS	-
2.13	PINTURA	-
2.14	ESGOTO	-
2.15	SPDA	9,56
2.16	SISTEMA ELÉTRICO	11,27
2.17	SISTEMA DE COMBATE À INCÊNDIO	-
2.18	ÁGUA FRIA	-
2.19	LÓGICA	2,76
2.20	CLIMATIZAÇÃO	-
2.21	SONORIZAÇÃO	-
2.22	ÁGUAS PLUVIAIS	-
2.23	EQUIPAMENTOS	-

3.	Execução Financeira até 04/04/2016	
	Descrição do objeto	Valor Pago
3.1	1ª Medição	R\$ 30.408,81
3.2	2ª Medição	R\$ 104.844,10
3.3	Percentual Global	11,55%

4.	Fotos	Data:11/01/2016 a 04/04/2016
-----------	--------------	-------------------------------------

4.1

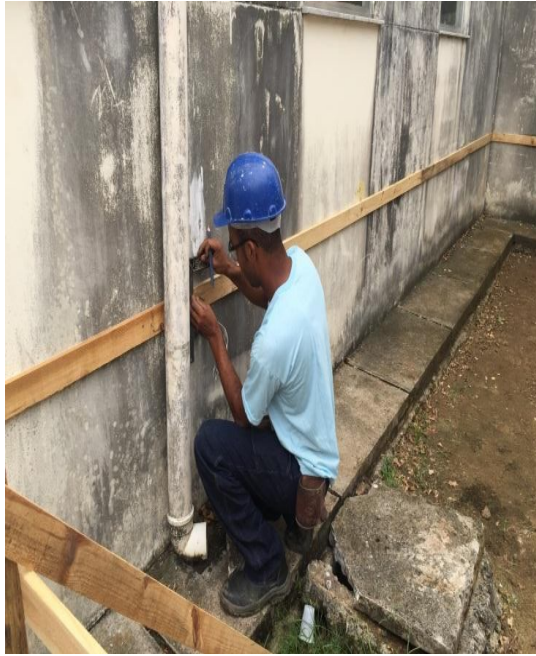

Locação da Obra



Locação da Obra

4.2	 <p>Placa da Obra</p>	 <p>Escavação Manual</p>
4.3	 <p>Forma cinta e pilares platibanda</p>	 <p>Forma e aço cinta e rufo - platibanda</p>