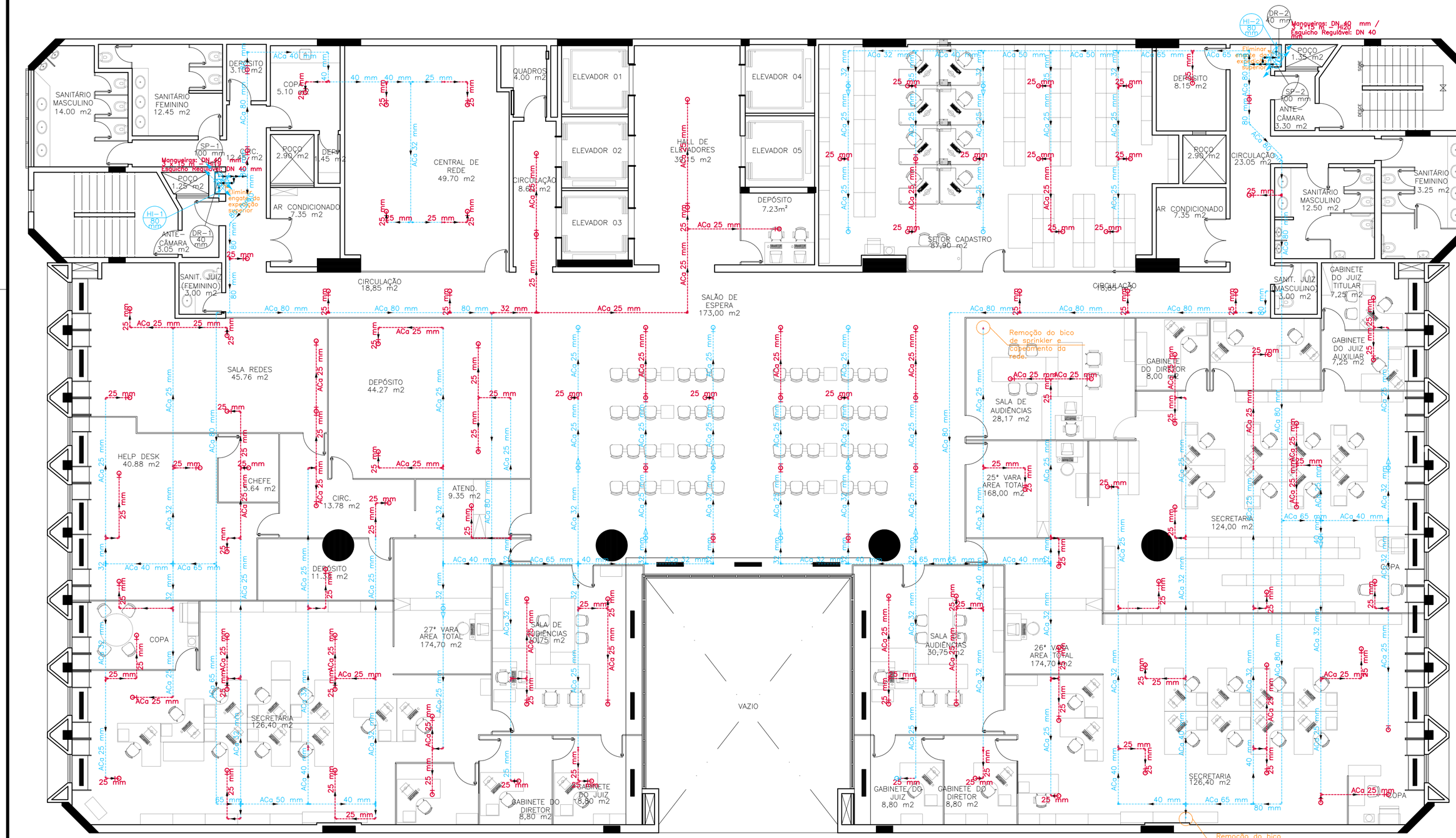

RESPONSÁVEL TÉCNICO PROJETO
ENGº DIOGO CAPRARO JUNIOR
CREA 20 944-D PR

REVISÃO	DATA	DESCRIÇÃO	SOLICITAÇÃO
00	06/12/2019	PROJETO EXECUTIVO	TRT 5
01	29/01/2020	REVISÃO 01: ADEQUAÇÕES	TRT 5

SISTEMA HIDRÁULICO

SISTEMA DE HIDRANTES	CHUVEIROS AUTOMÁTICOS
HIDRANTE SIMPLES	PONTO (BICO DE SPRINKLER)
REGISTRO DE RECALQUE PARA SISTEMA DE HIDRANTES	REGISTRO DE RECALQUE PARA SISTEMA DE CHUVEIROS – SIMPLES
RESERVA DE INCENDIO PARA SISTEMA DE HIDRANTES	REGISTRO DE RECALQUE PARA SISTEMA DE CHUVEIROS – DUPLO
TUBULAÇÃO DA REDE DE HIDRANTES – DN: 2 ½"	RESERVA DE INCENDIO PARA SISTEMA DE CHUVEIROS
	TUBULAÇÃO DA REDE DE SPRINKLERS

LEGENDA EXECUTIVO

- DISPOSITIVOS Á PERMANECER
- DISPOSITIVOS Á INCLUIR
- DISPOSITIVOS Á RETIRAR

ECONÔMICA ENGENHARIA
SOLUÇÕES EM PROJETOS E OBRAS

TÍTULO: HIDRÁULICO: 7 PAVIMENTO	PROJETO: PROJETO DE SEGURANÇA
CLIENTE: TRIBUNAL REGIONAL DO TRABALHO – 5ª REGIÃO	CNPJ: 02.839.639/0001-90
RESPONSÁVEL TÉCNICO: DIOGO CAPRARO JUNIOR	CREA: 20.944-D-PR
ENDEREÇO: RUA MIGUEL CALMON, 285 – COMÉRCIO	CIDADE: SALVADOR — UF: BA
COMPLEMENTO	FOLHA Nº: 12.1
ESCALA: 1/100 — DATA: 18.11.2019 — DESENHO: LUMA RAMOS	ARQUIVO: C:\Users\Luma\Downloads\TRT GÓES CALMON\SVA-GOES CALMON - 29 01 2020 - EXECUTIVO - HIDRÁULICO.dwg